Planta Semisótano

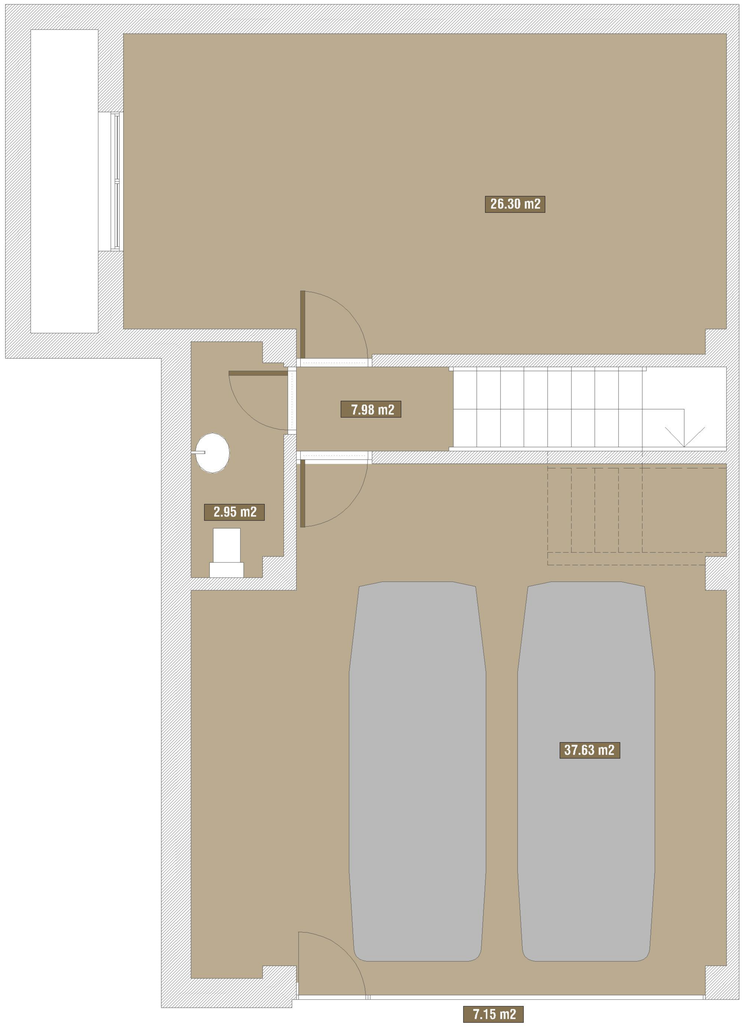

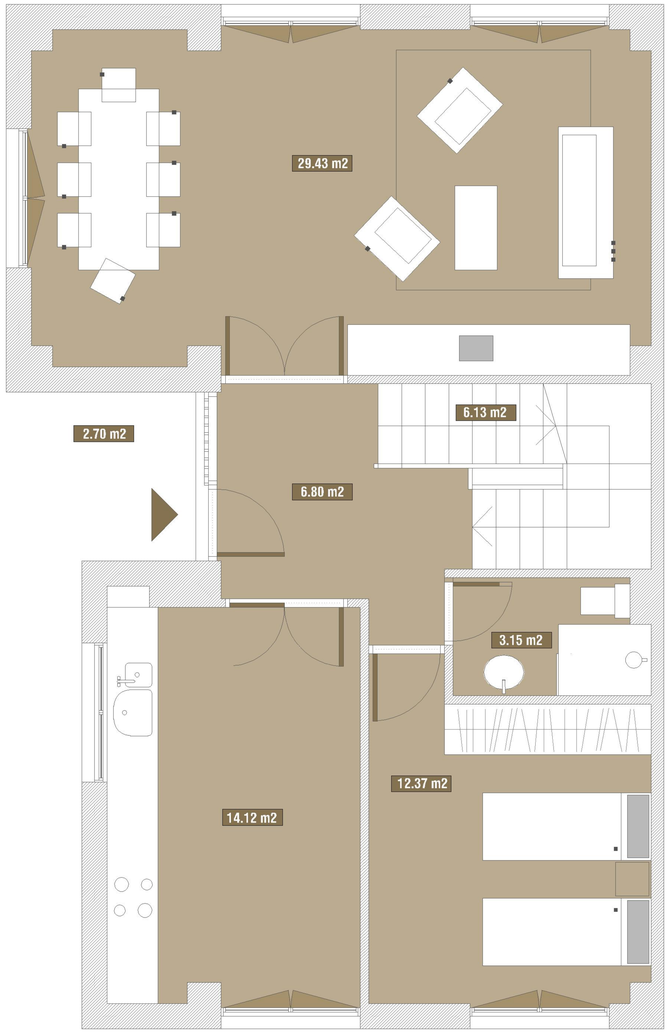

Planta Baja

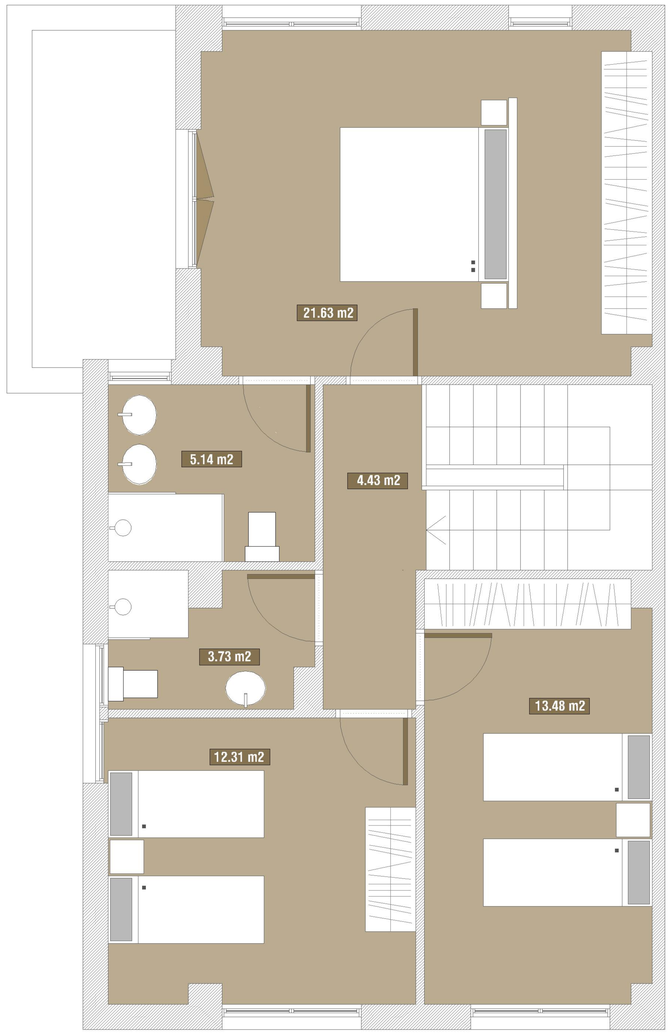

Planta Primera

Tórtola C9

N

El presente documento solo tiene carácter publicitario siendo susceptible de variación o modificación por razones de orden legal, comercial y técnica.

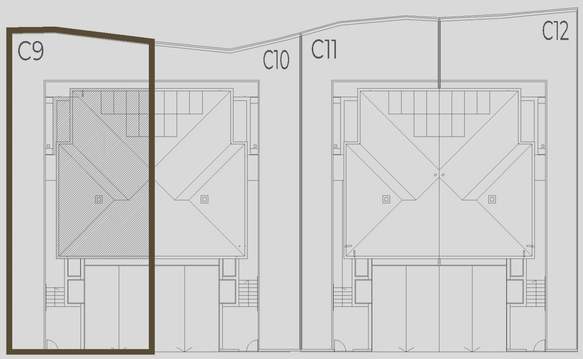

Calle Tórtola

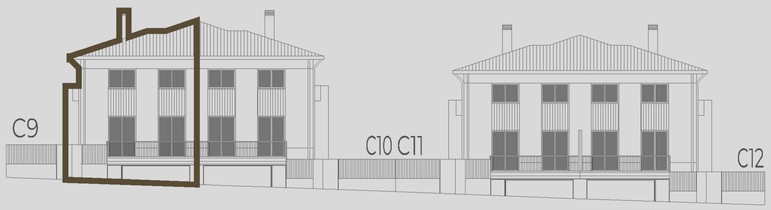

Calle Tórtola

Pareado tipo B

Superficie de parcela	284.00 m2
Superficie construida de vivienda	253.10 m2
Superficie útil de vivienda	217.36 m2
Terrazas	12.67 m2
Habitaciones	4 habitaciones
Baños	4 baños